

Azienda sanitaria locale 'TO3'

**Avviso pubblico per l'attribuzione di incarico di direttore di struttura complessa - Dirigente medico - disciplina medicina del lavoro e sicurezza degli ambienti di lavoro - per la direzione della S.C. prevenzione e sicurezza degli ambienti di lavoro**

In esecuzione della deliberazione n. 617 del 08.07.2016 è indetto, ai sensi del D.Lgs. n. 502/1992 e ss.mm.ii., del D.P.R. n. 484/97, del D.Lgs. n. 165/01 e ss.mm.ii., dal D.L. 158/2012 convertito in Legge n.189/2012 e della D.G.R. n. 14-6180 del 29.07.2013, avviso pubblico per il conferimento dell'incarico quinquennale di:

**DIRIGENTE MEDICO - DISCIPLINA MEDICINA DEL LAVORO E SICUREZZA DEGLI AMBIENTI DI LAVORO  
PER LA DIREZIONE DELLA S.C. PREVENZIONE E SICUREZZA DEGLI AMBIENTI DI LAVORO**

Le modalità di attribuzione del presente incarico sono disciplinate dal DPR 484/97 e dal D. Lgs. n. 502/92 e ss.mm.ii.

All'incaricato sarà attribuito il trattamento giuridico ed economico di cui alle disposizioni legislative e al CCNL per l'Area della dirigenza Medico Veterinaria vigente. L'esclusività del rapporto di lavoro costituirà criterio preferenziale per il conferimento dell'incarico.

**1) REQUISITI GENERALI DI AMMISSIONE**

1 Cittadinanza italiana, fatte salve le equiparazioni stabilite dalle leggi vigenti, o cittadinanza di uno dei paesi dell'Unione Europea o Paesi Terzi. Ai sensi dell'art. 38 D.Lgs. n. 165/01 e dell'art. 3 D.P.C.M. 07.02.1994 n. 174 l'accesso all'impiego è esteso ai cittadini degli Stati membri della U.E. ed ai loro familiari non aventi la cittadinanza di uno Stato membro che siano titolari del diritto di soggiorno o del diritto di soggiorno permanente in possesso dei seguenti requisiti:

- godimento dei diritti civili e politici anche negli Stati di appartenenza o di provenienza;
- possesso, fatta eccezione della titolarità della cittadinanza italiana, di tutti gli altri requisiti previsti per i cittadini della Repubblica;
- adeguata conoscenza della lingua italiana ai sensi del D.P.R. n. 752 del 26/07/1976.

2 Idoneità fisica: l'accertamento della idoneità fisica all'impiego, con l'osservanza delle norme in tema di categorie protette, è effettuato, a cura dell'ASL, prima dell'immissione in servizio.

3 Non aver riportato condanne penali e non essere destinatario di provvedimenti che riguardano l'applicazione di misure di prevenzione, di decisioni civili e di provvedimenti amministrativi iscritti nel casellario giudiziale.

Non essere sottoposto a procedimenti penali.

Età: ai sensi dell'art. 3, comma 6 della L. 15.05.1997, n. 127, la partecipazione alle selezioni indette da Pubbliche Amministrazioni non è più soggetta a limite di età, salve le limitazioni previste dalla vigente normativa per il collocamento a riposo d'ufficio.

**2) REQUISITI SPECIFICI DI AMMISSIONE**

Possono partecipare all'avviso coloro che sono in possesso dei requisiti seguenti:

**a) laurea in Medicina e Chirurgia**

**b) iscrizione all'albo professionale dei medici chirurghi**

L'iscrizione al corrispondente albo professionale di uno dei Paesi dell'Unione Europea consente la partecipazione alla selezione, fermo restando l'obbligo dell'iscrizione all'albo in Italia prima dell'assunzione in servizio.

**χ) Anzianità** di servizio di sette anni, di cui cinque nella disciplina o disciplina equipollente e specializzazione nella disciplina o disciplina equipollente ovvero anzianità di servizio di dieci anni nella disciplina (ai sensi dell'art. 5 comma 1 lett. b del DPR 484/97).

Le discipline equipollenti sono individuate con D.M. 30.01.1998 e ss.mm.ii.

L'anzianità di servizio utile per l'accesso al secondo livello dirigenziale deve essere maturata presso amministrazioni pubbliche, istituti di ricovero e cura a carattere scientifico, istituti o cliniche universitarie e istituti zooprofilattici sperimentali, secondo quanto disposto dall'art. 10 del D.P.R. n. 484/97. Saranno valutati altresì i servizi prestati ai sensi del disposto degli artt. 11, 12, e 13 del D.P.R. n. 484/97.

Nei certificati di servizio devono essere indicate le posizioni funzionali o le qualifiche attribuite, le discipline nelle quali i servizi sono stati prestati, nonché le date iniziali e terminali dei relativi periodi di attività.

**d) Curriculum** redatto ai sensi degli artt. 6 e 8 del D.P.R. 484/97 ovvero con riferimento:

- a) alle competenze tecnico-professionali necessarie per l'effettivo svolgimento della tipologia di incarico in oggetto;
- b) casistica trattata nei precedenti incarichi, misurabili in termini di volume e complessità; le casistiche devono essere riferite al decennio precedente alla data di pubblicazione nella Gazzetta Ufficiale della Repubblica Italiana del presente avviso di attribuzione di incarico e devono essere certificate dal Direttore Sanitario sulla base dell'attestazione del direttore del competente dipartimento o unità operativa della A.S.L. o dell'Azienda Ospedaliera (art 6 c. 2 DPR 484/97);
- c) scenario organizzativo in cui ha operato;
- d) rilevanza dell'attività di ricerca svolta nel corso dei precedenti incarichi;
- e) particolari risultati ottenuti nelle esperienze professionali precedenti;
- f) alla tipologia delle istituzioni in cui sono allocate le strutture presso le quali il candidato ha svolto la propria attività ed alla tipologia delle prestazioni erogate dalle strutture medesime;
- g) alla posizione funzionale del candidato nelle strutture ed alle sue competenze, con indicazioni di eventuali specifici ambiti di autonomia professionale con funzioni di direzione;
- h) alla tipologia qualitativa e quantitativa delle prestazioni effettuate dal candidato;
- i) ai soggiorni di studio o di addestramento professionale per attività attinenti alla disciplina in rilevanti strutture italiane o estere di durata non inferiore a tre mesi con esclusione dei tirocini obbligatori;
- j) alla attività didattica presso corsi di studio per il conseguimento di diploma universitario, di laurea o di specializzazione ovvero presso scuole per la formazione di personale sanitario con indicazione delle ore annue di insegnamento;
- k) alla partecipazione a corsi, congressi, convegni e seminari, anche effettuati all'estero, valutati secondo i criteri di cui all'art. 9 del D.P.R. 484/97, nonché alle pregresse idoneità nazionali.

Si considerano corsi di aggiornamento tecnico/professionale i corsi, i seminari, i convegni ed i congressi che abbiano, in tutto o in parte, finalità di formazione e aggiornamento professionale di avanzamento di ricerca scientifica. (art. 9 c. 2 DPR 484/97).

l) altri eventuali ulteriori titoli utili agli effetti della valutazione di merito.

Nella valutazione del curriculum è presa in considerazione altresì la produzione scientifica strettamente pertinente alla disciplina, pubblicata su riviste italiane o straniere caratterizzate da criteri di filtro nell'accettazione dei lavori, della quale produzione sarà valutato l'impatto sulla comunità scientifica.

Oltre l'elenco cronologico delle pubblicazioni vanno allegate le pubblicazioni ritenute più significative.

Le pubblicazioni devono essere edite a stampa.

I contenuti del curriculum, esclusi quelli di cui al punto d) lettera b), h) e le pubblicazioni possono essere autocertificati dal candidato (DPR 484/97 art. 8 c. 5).

L'Azienda si riserva la facoltà di procedere a controlli a campione per accertare la veridicità delle dichiarazioni rilasciate dal candidato.

**e) Attestato di formazione manageriale.**

Fino all'espletamento del primo corso di formazione, si prescinde dal possesso del requisito dell'attestato di formazione manageriale, fermo restando l'obbligo, nel caso di assunzione

dell'incarico, di acquisire l'attestato nel primo corso utile nonché quanto previsto dall'Art. 15 c. 8) del D.Lgs. n. 502/92 e ss.mm.ii.

L'accertamento dei requisiti dell'art. 5, commi 1 e 2, del D.P.R. 484 del 10.12.97 è effettuato dalla Commissione di cui all'articolo 15 comma 7 bis lettera a) del D. Lgs. 502 del 30.12.92 e ss.mm.ii., e l'ammissibilità verrà comunicata ai candidati, immediatamente prima del colloquio.

## **DEFINIZIONE DEL PROFILO PROFESSIONALE PER L'INCARICO DI DIRETTORE DELLA**

### **S.C. PREVENZIONE E SICUREZZA DEGLI AMBIENTI DI LAVORO**

**Il Decreto Balduzzi (D.L. 158/2012 convertito nella L. 189/2012)** definisce le linee di indirizzo per il conferimento degli incarichi di Direzione di Struttura Complessa delle Aziende del Servizio Sanitario del Piemonte.

Tale deliberazione prevede che l'Azienda definisca il concreto fabbisogno che caratterizza la struttura complessa cui afferisce l'incarico sotto i profili clinico, tecnico, scientifico e manageriale, tenendo conto della programmazione aziendale generale e delle attività che la struttura complessa è chiamata a svolgere. Per questo motivo si rende necessario da un lato specificare la tipologia di struttura cui si riferisce l'incarico e dall'altro il profilo professionale dei candidati.

### **TIPOLOGIA DI STRUTTURA**

L'ASL TO3 è un'Azienda territoriale di circa 585.000 residenti distribuiti su un territorio comprendente 109 Comuni per complessivi 2.950 Km<sup>2</sup>, caratterizzato da forti differenziazioni collegate a realtà sociali articolate (dalle aree della prima cintura metropolitana a forte concentrazione abitativa a quelle di estrema montagna a scarsissima densità abitativa).

Il nuovo atto aziendale prevede 5 Distretti Territoriali e 3 Ospedali (Rivoli, Susa e Pinerolo).

Gli ospedali di Rivoli e Pinerolo sono classificati come ospedali Spoke con DEA di I livello, mentre l'ospedale di Susa è classificato come ospedale di base con Pronto Soccorso di Area disagiata, al fine di tutelare le aree territoriali con tempi di percorrenza superiori ai tempi previsti dal Regolamento per un servizio di emergenza efficace (*D.G.R. n. 1-600 del 19/11/2014 "Adeguamento della rete ospedaliera agli standard della Legge 135/2012 e del Patto per la Salute 2014/2016 e linee di indirizzo per lo sviluppo della rete territoriale"*).

I posti letto complessivi al 31/12/2015 sono 693.

La riconversione di tre piccoli ospedali (Giaveno, Torre Pellice e Avigliana) ha portato alla creazione in tali sedi di un CAP (Centro di Assistenza Primaria) ad Avigliana e di tre strutture di CAVS (Continuità Assistenziale a Valenza Sanitaria).

Sul territorio aziendale è presente l'A.O.U. San Luigi di Orbassano con cui sono stati avviati numerosi progetti di integrazione delle attività.

Sono altresì presenti n. 6 Case di Cura private accreditate per circa n. 600 P.L. complessivi dedicati a Neuropsichiatria, R.R.F e Lungodegenza.

Le funzioni riferite al livello di assistenza Prevenzione sono garantite dal Dipartimento di Prevenzione, che afferisce funzionalmente al Coordinamento delle attività territoriali.

### **CARATTERISTICHE DELLA STRUTTURA**

#### **Dipartimento di Prevenzione**

Il Dipartimento di Prevenzione è un dipartimento di tipo strutturale e pone in essere funzioni di produzione di servizi sanitari. Tra le competenze del Dipartimento di Prevenzione rientrano la salvaguardia della salute collettiva da raggiungere attraverso il perseguimento di obiettivi di prevenzione delle malattie e delle disabilità; la promozione della salute e del miglioramento della qualità degli ambienti di vita e di lavoro attraverso l'individuazione e la successiva rimozione delle cause di nocività e malattia di origine ambientale, umana o animale. Sono sviluppate le specifiche azioni secondo le indicazioni nazionali e sono sviluppate attività di epidemiologia, promozione della salute e di prevenzione delle malattie cronico degenerative in collaborazione con gli altri servizi e Dipartimenti aziendali.

Sono individuate nel Dipartimento di Prevenzione le Strutture Complesse e semplici di seguito illustrate:

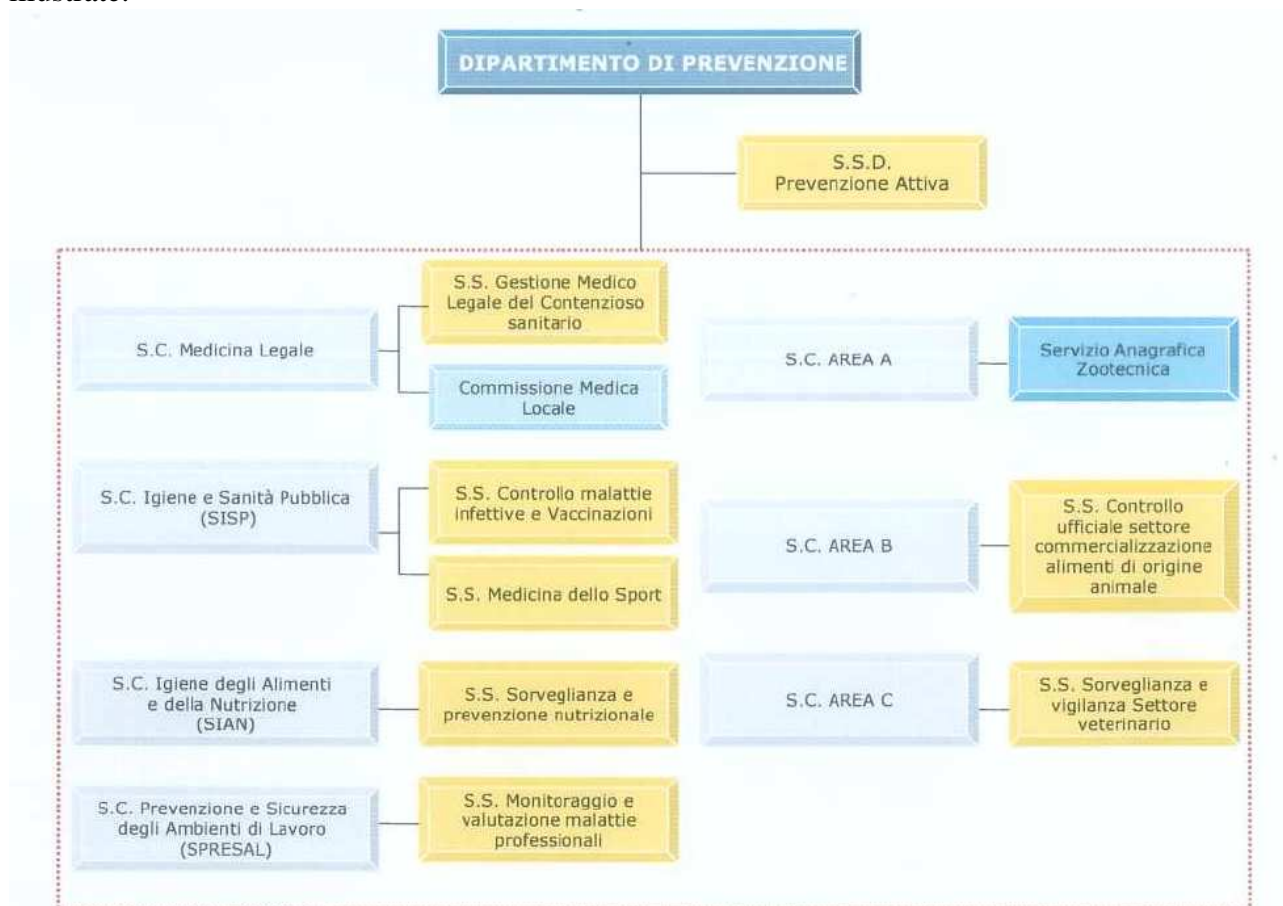

### La Struttura complessa Prevenzione e Sicurezza degli Ambienti di Lavoro

La S.C. SPRESAL svolge in via prioritaria le seguenti funzioni:

- ✓ sorveglianza epidemiologica del territorio per la prevenzione e controllo dei rischi e danni da lavoro e su infortuni e malattie professionali;
- ✓ programmi di controllo e vigilanza nei luoghi di lavoro e nei cantieri edili per l'individuazione delle situazioni di rischio per la sicurezza e per la salute, per verificare l'adeguatezza dei sistemi di prevenzione aziendali, per l'individuazione delle cause e delle responsabilità per i casi di infortunio lavorativo rilevante e per le malattie professionali;
- ✓ prevenzione delle patologie professionali e lavoro-correlate attraverso il controllo dei fattori di rischio chimico (REACH), fisico, biologico ed ergonomico-organizzativo;
- ✓ tutela dei lavoratori dal rischio "amianto";
- ✓ prevenzione degli infortuni attraverso il controllo di impianti, macchine e apparecchiature nei luoghi di lavoro;
- ✓ emanazione dei provvedimenti per l'eliminazione o la riduzione delle situazioni di rischio e per l'eliminazione delle violazioni alla normativa;
- ✓ verifica dell'ottemperanza ai provvedimenti e gestione del processo di ammissione al pagamento di sanzioni amministrative;
- ✓ programmi per il miglioramento della salute e sicurezza nei luoghi di lavoro;
- ✓ valutazione e controllo dello stato di salute dei lavoratori;
- ✓ controllo degli ex esposti a cancerogeni e a sostanze chimiche con effetti a lungo termine;
- ✓ valutazione dei ricorsi contro i giudizi dei medici competenti aziendali e valutazione dell'adeguatezza e della correttezza della sorveglianza sanitaria per i lavoratori esposti a rischio;
- ✓ valutazione delle notifiche e delle richieste di deroga relative a luoghi di lavoro;

- ✓ comunicazione del rischio ai lavoratori esposti e promozione di interventi di informazione specifica sui rischi lavorativi e sulla loro prevenzione;
- ✓ attività di formazione e/o assistenza al sistema di prevenzione delle aziende e nei confronti dei lavoratori;
- ✓ registrazione delle notifiche per l'apertura di cantieri edili e delle notifiche di esposizione a rischio di lavoratori.

Nell'ambito della Struttura Complessa Prevenzione e Sicurezza degli Ambienti di Lavoro (SPRESAL) opera la Struttura Semplice "Monitoraggio e Valutazione Malattie Professionali" che svolge in via prioritaria le seguenti funzioni:

- accertamenti e valutazioni sulle malattie professionali refertate al Servizio, con relativi rapporti all'Autorità Giudiziaria;
- ricerca attiva delle malattie professionali nelle aziende a rischio;
- informazione e formazione dei lavoratori, degli R.L.S., degli R.S.P.P. e dei Datori di Lavoro sul rischio di malattia professionale nei comparti a rischio;
- coordinamento ed indirizzo dei Medici Competenti sulle patologie professionali emergenti (da movimenti e sforzi ripetuti, da fattori psico-sociali, da vibrazioni ecc.);
- elaborazione di report sull'attività svolta e sui risultati conseguiti.

#### **Dotazione strutturale**

Il Servizio SPRESAL dell'ASL TO3 opera su 5 sedi:

<b>SPRESAL</b>	ORBASSANO RIVOLI SUSA VENARIA PINEROLO
----------------	--

#### **Dotazione di personale**

Il personale assegnato alla S.C. SPRESAL ammonta a 38 unità ed è così composto:

<b>Unità di Personale dipendente</b>	<b>38</b>
Personale medico	4
Ruolo tecnico	1
Personale infermieristico	3
Altro personale ruolo sanitario (tecnici prevenzione)	22
Personale amministrativo	8

#### **ATTIVITA' ANNO 2015**

Le attività di competenza della S.C. SPRESAL sopra illustrate sono erogate nel rispetto dei programmi nazionali e regionali di prevenzione, e declinati nel Piano Locale della Prevenzione dell'ASL TO3.

Nel corso del 2015 sono state svolte le azioni previste dal Programma 6) Lavoro e Salute di cui si riporta una sintesi:

<b>AZIONE PLP</b>	<b>ATTIVITA' 2015</b>
<b>Azione 6.1.1</b> Consolidare l'utilizzo dei sistemi informativi già in uso (Flussi INAIL-Regioni, Informo, SPRESALWeb, comunicazioni dei medici competenti ex art. 40, D.Lgs. 81/08) nell'ambito della programmazione regionale e locale	- n. 1 corso di aggiornamento per il personale dello SPRESAL per apprendimento e perfezionamento dell'applicativo SPreSAL Web (partecipazione 80% del personale)
<b>Azione 6.1.2</b> Predisporre un sistema di archiviazione informatizzato dei Registri di esposizione ad agenti cancerogeni	- 100% dei registri inseriti sul data-base dei registri di esposizione ad agenti cancerogeni

<b>Azione 6.2.1</b> Avviare iniziative atte al miglioramento qualitativo e quantitativo delle segnalazioni di malattia professionale	- 100% di segnalazioni di malattie professionali registrate su SPreSAL Web; - formazione per il personale dello SPRESAL per utilizzo applicativo MALPROF (partecipazione 40% del personale)
<b>Azione 6.3.1</b> Svolgere attività di supporto a RLS/RLST	- attività di sportello telefonico ed informativo per RLS/RLST e lavoratori
<b>Azione 6.4.1</b> Fornire indicazioni operative per la formazione in materia di igiene e sicurezza del lavoro	
<b>Azione 6.4.2</b> Promuovere iniziative di formazione e assistenza alle imprese ed ai soggetti della prevenzione	- attuazione di n. 1114 ore di formazione ed assistenza alle imprese in tema di sicurezza e igiene del lavoro
<b>Azione 6.6.1</b> Interventi formativi rivolti al mondo della scuola	- n. 33 interventi formativi per studenti della Scuola secondaria di I grado in merito alla sensibilizzazione ai rischi presenti in ambiente scolastico e di vita (n. 1560 studenti, n. 70 classi)
<b>Azione 6.7.1</b> Promuovere il coordinamento dell'attività di vigilanza tra Enti	- n. 1 evento formativo per operatori SPRESAL relativo a novità legislative in merito alla vigilanza in materia di lavoro
<b>Azione 6.7.2</b> Applicazione del piano mirato di sicurezza in edilizia	- ispezione di n. 317 cantieri edili
<b>Azione 6.7.3</b> Applicazione del piano mirato di sicurezza in agricoltura	- ispezione di n. 25 aziende agricole - ispezione di n. 1 azienda di commercio di macchine agricole

Nel 2015 sono state inoltre attuate le azioni previste dai Programmi Operativi Regionali triennio 2013-2015, **Programma 11. Sanità Pubblica**, in particolare lo sviluppo dell'intervento 11.3 Prevenzione negli ambienti di vita e di lavoro con l'obiettivo di prevenire gli infortuni e le malattie professionali, attraverso filoni di attività prioritari, quali vigilanza e controllo, attività autorizzativa e sanitaria, inchieste per infortuni e malattie professionali, informazione/assistenza e formazione, mantenimento ed implementazione del sistema informativo.

Si riporta un quadro di sintesi dei dati di attività anno 2015:

<b>ASSISTENZA SANITARIA COLLETTIVA NEGLI AMBIENTI DI LAVORO</b>	<b>2015</b>
N. di lavoratori esaminati per certificazioni sanitarie	2.160
N. di indagini per infortuni sul lavoro	136
N. di indagini per malattie professionali	75
N. interventi di vigilanza in Aziende	703
N. cantieri ispezionati	317
N. aziende agricole ispezionate	25

### **PROFILO PROFESSIONALE**

#### **Competenze professionali**

Il compito precipuo della S.C. SPRESAL dell'ASL TO3 è quello di assicurare e tutelare la sicurezza e la salute dei lavoratori attraverso interventi di prevenzione, di vigilanza e di controllo nei luoghi di lavoro.

La tipologia di attività dovrà essere in linea con la programmazione regionale e con quanto previsto dal Piano Regionale della Prevenzione, che esplicita specifici programmi, azioni ed "indicatori sentinella", in coerenza con il Piano Nazionale della Prevenzione.

#### **Capacità organizzative**

Il candidato dovrà dimostrare di avere capacità organizzative in grado di:

- garantire l'organizzazione del lavoro e l'impegno di risorse adeguato ad un modello organizzativo flessibile, garantendo interazione con le altre strutture del Dipartimento di Prevenzione e degli altri Dipartimenti aziendali;
- garantire l'aggiornamento e la formazione del personale dirigente e del personale sanitario (infermieri e tecnici della prevenzione), in linea con gli obiettivi della Struttura Complessa.

#### **Governo clinico**

Il candidato dovrà dimostrare di avere competenze nell'ambito della gestione per processi, secondo un modello di miglioramento continuo della Qualità (audit, utilizzo di standard..).

#### **Formazione/ricerca scientifica**

Il candidato dovrà attestare un proprio percorso formativo coerente con gli obiettivi della struttura e di avere interesse nell'ambito della ricerca scientifica e dell'innovazione organizzativa.

#### **4) PRESENTAZIONE DELLE DOMANDE - TERMINE E MODALITÀ'**

La domanda di ammissione, da redigersi in carta semplice, indirizzata alla Struttura Complessa Personale e Gestione Risorse Umane dell'Azienda Sanitaria Locale TO3, potrà essere inoltrata con le seguenti modalità:

consegna a mano = presso S.C. Personale e Gestione Risorse Umane-Ufficio Concorsi ASL TO3-presso le sedi di:

Via Martiri XXX Aprile, n. 30 COLLEGNO (dal Lunedì al Giovedì- dalle ore 8,30 alle ore 12,00 e dalle ore 13,30 alle ore 15,30 - Venerdì - dalle ore 9,00 alle ore 12,00).

Stradale Fenestrelle, 72 - PINEROLO (dal Lunedì al Giovedì dalle ore 9,00 alle ore 12,00 e dalle ore 14,00 alle ore 16,00 - Venerdì dalle ore 9,00 alle ore 12,00).

In tal caso la sottoscrizione dell'istanza può avvenire in presenza del dipendente addetto a ricevere la documentazione ovvero l'istanza debitamente firmata dall'interessato può essere presentata anche da interposta persona unitamente a fotocopia di un documento d'identità in corso di validità del sottoscrittore dell'istanza.

raccomandata a.r. o agenzia di spedizione = Struttura Complessa Personale e Gestione Risorse Umane dell'Azienda Sanitaria Locale TO3 - Via Martiri XXX Aprile, 30 - 10093 COLLEGNO (TO)

In tal caso l'istanza debitamente firmata dall'interessato deve essere spedita unitamente a fotocopia di un documento d'identità in corso di validità del sottoscrittore

tramite Posta Elettronica Certificata al seguente indirizzo = [aslto3@cert.aslto3.piemonte.it](mailto:aslto3@cert.aslto3.piemonte.it)

L'istanza e la documentazione (curriculum, elenco documenti e autocertificazioni varie) devono essere sottoscritte e scannerizzate e devono essere allegate in un unico file formato pdf comprensiva di copia di valido documento d'identità in corso di validità dell'aspirante.

Il termine per la presentazione delle domande scade il trentesimo giorno a decorrere dal giorno successivo a quello della data di pubblicazione del presente avviso nella Gazzetta Ufficiale della Repubblica Italiana.

Qualora detto giorno sia festivo, il termine è prorogato alla stessa ora del giorno successivo non festivo.

Non si terrà conto delle domande che, per qualsiasi causa, perverranno all'Azienda Sanitaria in data successiva al termine di scadenza, anche se inoltrate a mezzo del servizio postale: non fa fede il timbro postale.

In caso di invio tramite P.E.C. la data di spedizione è stabilita e comprovata dall'Ente ricevente. Non è valido l'invio da casella di posta elettronica semplice, anche se indirizzata alla P.E.C. aziendale.

Nella domanda i candidati devono dichiarare ai sensi dell'art. 46 e 47 del D.P.R. 445/2000, consapevoli delle sanzioni penali previste dall'art. 76 del dello stesso D.P.R., i seguenti dati:

- 1) il cognome e il nome;
- 2) la data, il luogo di nascita e la residenza ed il codice fiscale;

- 3) il possesso della cittadinanza italiana, salve le equiparazioni stabilite dalle leggi vigenti, o cittadinanza di uno dei Paesi dell'Unione Europea/Paese Terzo (in tal caso il candidato deve dichiarare il possesso dei requisiti di cui al punto 1 dei "Requisiti Generali di ammissione") e un'adeguata conoscenza della lingua italiana;
- 4) il Comune di iscrizione nelle liste elettorali, ovvero i motivi della loro non iscrizione o della cancellazione dalle liste medesime;
- 5) dichiarazione di non aver riportato condanne penali e di non essere destinatario di provvedimenti che riguardano l'applicazione di misure di prevenzione, di decisioni civili e di provvedimenti amministrativi iscritti nel casellario giudiziale ai sensi della vigente normativa; in particolare di non aver riportato condanne penali per i reati di cui agli articoli 600-bis, 600-ter, 600-quater, 600-quinquies e 609-undicies del codice penale, ovvero dell'irrogazione di sanzioni interdittive all'esercizio di attività che comportino contatti diretti e regolari con minori oppure indicare le eventuali condanne riportate;
- 6) di non essere a conoscenza di essere sottoposto a procedimenti penali;
- 7) titoli di studio posseduti e requisiti generali e specifici di ammissione (indicando sede e denominazione dell'Istituto/Università presso i quali gli stessi sono stati conseguiti, data conseguimento, titolo della tesi, votazione riportata, per la specializzazione indicare inoltre la durata legale del corso di anni accademici e se conseguita ai sensi del D.Lgs. n. 257/91 o ai sensi del D. Lgs n. 368/99;
- 8) l'iscrizione all'albo dell'Ordine dei Medici con indicazione del luogo, data e numero di iscrizione;
- 9) la posizione nei riguardi degli obblighi militari (per i soggetti nati entro il 31/12/1985);
- 10) i servizi prestati presso Pubbliche Amministrazioni nonché eventuali cause di risoluzione di precedenti rapporti di pubblico impiego;
- 11) di non essere stato destituito o dispensato dall'impiego presso una pubblica amministrazione;
- 12) il possesso di eventuali titoli che conferiscono il diritto di precedenza o preferenza nella nomina (in caso negativo omettere tale dichiarazione)
- 13) il domicilio presso il quale deve, ad ogni effetto, essere fatta ogni necessaria comunicazione;
- 14) di accettare le condizioni fissate dal bando di concorso, nonché quelle che disciplinano lo stato giuridico-economico del personale dell'ASL TO3;
- 15) l'autorizzazione all'Azienda al trattamento dei propri dati personali, ai sensi del Decreto Legislativo 30.06.2003 n. 196 finalizzato agli adempimenti per l'espletamento della procedura concorsuale.

I dati forniti dai candidati saranno raccolti presso l'ufficio competente per le finalità di gestione dell'avviso e, successivamente all'eventuale instaurazione del rapporto di lavoro, saranno trattati soltanto per le finalità inerenti alla gestione del rapporto stesso.

Le medesime informazioni potranno essere comunicate unicamente ad amministrazioni pubbliche direttamente interessate alla posizione giuridica-economica del candidato. Il conferimento dei dati è comunque obbligatorio ai fini della valutazione dei requisiti di partecipazione al concorso, pena l'esclusione;

16) data e firma in originale. La sottoscrizione non è soggetta ad autenticazione.

La mancata sottoscrizione della domanda in originale comporta l'esclusione dal concorso.

Ai sensi dell'art. 20 della Legge 5.02.1992, n. 104, i candidati portatori di handicap hanno la facoltà di indicare, nella domanda di partecipazione al concorso, l'ausilio necessario in relazione al proprio handicap, nonché l'eventuale necessità di tempi aggiuntivi per l'espletamento delle prove.

Gli aspiranti devono altresì indicare l'indirizzo presso il quale deve, ad ogni effetto, essere fatta ogni necessaria comunicazione, con esatta indicazione del codice di avviamento postale, n. telefonico (anche cellulare); essi sono tenuti a comunicare tempestivamente ogni cambiamento di



indirizzo all'Amministrazione, la quale non assume alcuna responsabilità nel caso di irreperibilità presso l'indirizzo comunicato.

L'Amministrazione si riserva la facoltà di richiedere, in qualunque momento, la presentazione dei documenti attestanti il possesso dei requisiti dichiarati.

### **5) DOCUMENTAZIONE DA ALLEGARE ALLA DOMANDA**

- a) Curriculum formativo e professionale redatto e sottoscritto dall'interessato.
- b) Idonea certificazione attestante il conseguimento dei titoli di cui al punto 2, lett. a) b) c) e).
- c) Eventuali pubblicazioni o altri documenti scientifici e di carriera che il candidato ritenga opportuno presentare.
- d) Elenco in carta semplice dei documenti e dei titoli presentati, datato e firmato.
- e) Copia fotostatica di valido documento di riconoscimento con fotografia.

Non saranno presi in considerazione documenti o titoli che gli aspiranti hanno allegato a pratiche di altri avvisi o concorsi presso questa Azienda.

L'Azienda si riserva la facoltà di richiedere integrazioni, rettifiche e regolarizzazioni di documenti che si riterranno legittimamente attuabili.

I lavori scientifici (articoli, comunicazioni, abstracts, poster, ecc.), che devono essere editi a stampa, devono essere materialmente prodotti in originale o in copia autenticata ai sensi di legge, ovvero in semplice copia fotostatica tratta dagli originali pubblicati dichiarata conforme all'originale ai sensi di legge dal candidato. Se solo dichiarati non saranno valutati.

Di tali pubblicazioni deve essere prodotto elenco dettagliato, con numerazione progressiva in relazione al corrispondente documento e con indicazione della relativa forma originale o autenticata e può valere come dichiarazione di conformità agli originali citando la seguente formula: "Il sottoscritto \_\_\_\_\_, ai sensi degli Artt. 47 e 76 del D.P.R. 445/2000 dichiara che le copie dei documenti allegati sono conformi agli originali".

L'aspirante può inoltre allegare eventuali titoli che ritenga opportuno presentare per la valutazione di merito, prodotti in originale o in copia autenticata ai sensi di legge.

I titoli che ex art. 5 D.P.R. n. 487/94 danno diritto a precedenza o preferenza a parità di punteggio o ad eventuali riserve previste da leggi speciali devono essere ritualmente autocertificati.

Non saranno valutati i titoli non debitamente autocertificati o presentati oltre il termine di scadenza, né saranno prese in considerazione copie di documenti non autenticati ai sensi di legge.

L'eventuale riserva di invio successivo di documenti è priva d'effetto.

Qualora le dichiarazioni di cui agli Artt. 46 e 47 del D.P.R. 445/2000 e s.m.i. presentino delle irregolarità o delle omissioni rilevabili d'ufficio, non costituenti falsità riguardanti i requisiti d'ammissione si darà notizia di tale irregolarità all'interessato, il quale sarà tenuto alla regolarizzazione o al completamento della dichiarazione; in mancanza il procedimento non avrà seguito.

L'Azienda effettua idonei controlli, anche a campione, e in tutti i casi in cui sorgono fondati dubbi, sulla veridicità delle dichiarazioni sostitutive di cui agli artt. 46 e 47 D.P.R. 445/2000 e s.m.i.. Chiunque rilascia dichiarazioni mendaci, forma atti falsi o ne fa uso nei casi previsti dal D.P.R. n. 445/2000 e s.m.i., è punito ai sensi del codice penale e delle leggi speciali in materia.

L'esibizione di un atto contenente dati non più rispondenti a verità equivale ad uso di atto falso.

Le dichiarazioni sostitutive rese ai sensi degli artt. 46 e 47 D.P.R. 445/2000, e s.m.i., sono considerate come fatte a pubblico ufficiale.

Se i reati di cui sopra sono commessi per ottenere la nomina ad un pubblico ufficio, il giudice, nei casi più gravi, può applicare l'interdizione temporanea dai pubblici uffici.

Ferme restando le sanzioni penali previste dall'art. 76 D.P.R. n. 445/2000, e s.m.i., per l'ipotesi di dichiarazioni mendaci, qualora dai controlli emerga la non veridicità delle dichiarazioni rese dal concorrente, il medesimo decade dai benefici eventualmente conseguenti al provvedimento emanato sulla base della dichiarazione non veritiera.

## **6) DICHIARAZIONI SOSTITUTIVE**

La dichiarazione sostitutiva relativa agli incarichi dirigenziali (incarico di direttore di struttura complessa, incarico di responsabile di struttura semplice, incarico di alta professionalità, incarico di natura professionale, ecc.) deve contenere: tipologia incarico, denominazione incarico, date di inizio e fine complete di giorno, mese, anno.

I servizi prestati all'estero devono essere riconosciuti ai sensi della L. n. 735/60 e pertanto occorre specificare analiticamente gli estremi del Ministero della salute con il quale ne è stato disposto il riconoscimento in Italia.

La dichiarazione sostitutiva relativa al servizio prestato presso Case di Cura private deve espressamente contenere l'indicazione della convenzione o accreditamento con il S.S.N.; in assenza di tale indicazione il servizio non sarà considerato, qualora di dipendenza, nei titoli di carriera ma nel curriculum formativo e professionale.

La dichiarazione sostitutiva relativa allo svolgimento di attività ambulatoriale interna in base a rapporti convenzionali di cui all'art. 21 del D.P.R. n. 483/97 (attività specialistica ambulatoriale convenzionata) deve inoltre contenere tassativamente l'orario di attività settimanale.

La dichiarazione sostitutiva relativa ai periodi di effettivo servizio militare di leva, di richiamo alle armi, di ferma volontaria e di rafferma deve tassativamente contenere quanto indicato nel foglio matricolare dello stato di servizio (esatto periodo di svolgimento, qualifica rivestita e struttura presso cui è stato prestato).

La dichiarazione sostitutiva relativa alla partecipazione a corsi, convegni, congressi, seminari deve contenere: oggetto, società o ente organizzatore, data, luogo e durata di svolgimento, partecipazione come uditore o relatore e se era previsto un esame finale.

La dichiarazione sostitutiva relativa a dottorato di ricerca e a master deve contenere: denominazione del titolo, sede e denominazione dell'università/ente presso cui è stato conseguito, durata legale del corso, data conseguimento, votazione riportata.

La dichiarazione sostitutiva relativa allo svolgimento di attività di docenza, deve contenere: titolo, società o ente organizzatore, date in cui è stata svolta la docenza, numero di ore svolte.

## **7) NOMINA DELLA COMMISSIONE E MODALITA' DI SELEZIONE**

La Commissione, ai sensi di quanto disposto dall'art. 15 D. Lgs. n. 502/92 e s.m.i., è composta dal Direttore Sanitario dell'azienda interessata e da tre Direttori di Struttura Complessa nella medesima disciplina dell'incarico da conferire, individuati tramite sorteggio da un elenco nazionale nominativo costituito dall'insieme degli elenchi regionali dei Direttori di Struttura Complessa appartenenti ai ruoli regionali del Servizio Sanitario Nazionale.

Le operazioni di sorteggio dei componenti la commissione di selezione sono svolte dalla Commissione di sorteggio nominata dal Direttore Generale dell'ASL TO3 e composta da tre dipendenti del ruolo amministrativo di cui uno con funzioni di Presidente e uno anche con funzioni di segretario.

Qualora fossero sorteggiati tre direttori di struttura complessa della Regione Piemonte non si procederà alla nomina del terzo sorteggiato e si proseguirà nel sorteggio fino ad individuare almeno un componente della commissione di regione diversa

Per ogni componente titolare viene sorteggiato un componente supplente.

Le operazioni di sorteggio si svolgeranno, in pubblica seduta, presso la S.C. Personale e Gestione Risorse Umane dell'A.S.L. TO3, Via Martiri XXX Aprile, n. 30 – Collegno (TO), alle ore 10,00 del 10° giorno lavorativo successivo alla data di scadenza del bando.

Gli eventuali ulteriori sorteggi avranno luogo il 10° giorno lavorativo successivo alla data dell'ultimo sorteggio effettuato, con inizio alle ore 10,00 e presso la stessa sede.

Il presente comunicato ha valore di notifica nei confronti di tutti gli interessati.

La data e la sede del colloquio saranno comunicate ai candidati risultati in possesso dei requisiti richiesti, sul sito Aziendale: [www.aslto3.piemonte.it](http://www.aslto3.piemonte.it) - Concorsi, avvisi e bandi per la selezione di personale e di collaborazioni professionali - Comunicazioni Concorsi oppure al seguente link

<http://www.aslto3.piemonte.it/servizi/comunicazioni.shtml>; e tramite lettera raccomandata a.r. o telegramma al recapito indicato nella domanda, o tramite Posta Elettronica Certificata nel caso la domanda sia stata inviata per via telematica almeno 15 giorni antecedenti la data del colloquio.

I candidati che non si presenteranno a sostenere il colloquio nel giorno, nell'ora e nella sede stabiliti, saranno dichiarati esclusi dalla procedura quale sia la causa dell'assenza, anche se non dipendente dalla volontà dei singoli concorrenti.

La Commissione, al termine del colloquio e della valutazione del curriculum, stabilirà sulla base dell'analisi di una valutazione complessiva, l'idoneità di ciascun candidato all'incarico.

### **8) PUNTEGGIO MACROAREE E MODALITA' DI SELEZIONE**

La Commissione preso atto del profilo Professionale del dirigente da incaricare, così come delineato nel presente avviso, all'atto del primo insediamento definisce i criteri di valutazione.

Sulla base di quanto previsto dalla D.G.R. n. 14-6180 del 29.07.2013, gli ambiti della valutazione sono articolati sulle seguenti macroaree:

- Curriculum                      punteggio massimo: punti 40
- Colloquio                        punteggio massimo: punti 60

L'analisi comparativa dei curricula con l'attribuzione del relativo punteggi avviene sulla base dei seguenti elementi:

Esperienze di carattere professionale e formativo PUNTI 10

(sulla base delle definizioni di cui all'art. 8 comma 3, DPR 484/97)

Titoli professionali posseduti PUNTI 10

(titoli scientifici, accademici, e pubblicazioni con particolare riferimento alle competenze organizzative e professionali)

Volume dell'attività svolta PUNTI 10

(in linea con i principi di cui all'art. 6 in particolare commi 1 e 2 DPR n. 484/97)

Aderenza al profilo professionale ricercato PUNTI 10

Il colloquio è diretto a verificare le capacità professionali del candidato nella specifica disciplina con riferimento alle esperienze professionali maturate e documentate nel curriculum nonché ad accertare le capacità gestionali, organizzative e di direzione con riferimento all'incarico da assumere (art. 8, comma 2 DPR 484/1997).

Il colloquio si intende superato con il punteggio minimo di 42/60.

Il punteggio complessivo è determinato sommando il punteggio conseguito nella valutazione del curriculum al punteggio riportato nel colloquio.

Al termine delle operazioni di selezione, la Commissione redige una terna di candidati idonei sulla base dei migliori punteggi attribuiti.

### **9) CONFERIMENTO DELL'INCARICO**

L'incarico, che ha durata di cinque anni, rinnovabile ai sensi della normativa vigente, verrà conferito dal Direttore Generale con atto deliberativo di nomina.

Ai sensi dell'Art. 15 comma 7 bis lettera b) del D. Leg. n. 502/1992 e ss.mm.ii. sulla base dell'analisi comparativa dei curricula, dei titoli professionali posseduti, avuto anche riguardo alle necessarie competenze organizzative e gestionali, dei volumi dell'attività svolta, dell'aderenza al profilo ricercato e degli esiti del colloquio, la commissione presenta al Direttore Generale una terna di candidati idonei formata sulla base dei migliori punteggi attribuiti.

Il Direttore Generale individua il candidato da nominare nell'ambito della terna predisposta dalla commissione e lo nomina con provvedimento formale; qualora intenda nominare uno tra i due candidati che non hanno conseguito il miglior punteggio, deve motivare analiticamente tale scelta e tali motivazioni devono essere pubblicate sul sito internet dell'Azienda.

Nei due anni successivi alla data di conferimento dell'incarico a tempo determinato in oggetto, nel caso in cui il Dirigente a cui è stato conferito l'incarico dovesse dimettersi o decadere, si procederà alla sostituzione conferendo l'incarico ad uno dei due professionisti facenti parte della terna iniziale.

L'esclusività del rapporto di lavoro costituisce criterio preferenziale per il conferimento dell'incarico.

L'incarico a tempo indeterminato di direzione di struttura complessa è conferito a rapporto di lavoro esclusivo

L'Azienda provvederà alla pubblicazione sul proprio sito internet [www.aslto3.piemonte.it](http://www.aslto3.piemonte.it) di quanto previsto dall'art. 15 comma 7 bis lettera d) del D. Lgs. 502/1992

L'amministrazione si riserva la facoltà di non procedere all'attribuzione dell'incarico in relazione all'intervento di particolari vincoli legislativi, regolamentari, finanziari od organizzativi. La nomina dell'incaricato sarà subordinata all'esistenza di norme che autorizzino l'Azienda ad effettuare assunzioni, per cui nessuno potrà vantare alcun diritto soggettivo od interesse legittimo alla nomina.

#### **10) COSTITUZIONE DEL RAPPORTO DI LAVORO**

L'Azienda, prima di procedere alla stipulazione del contratto individuale per la costituzione del rapporto di lavoro, provvederà ad acquisire e verificare le informazioni oggetto delle dichiarazioni sostitutive rese dal candidato.

Nel termine di trenta giorni il vincitore dell'avviso dovrà dichiarare di non avere altri rapporti di impiego pubblico o privato e di non trovarsi in nessuna delle condizioni di incompatibilità richiamate dall'art. 53 del D. Lgs. n. 165/01. In caso contrario, unitamente ai documenti, dovrà essere presentata una dichiarazione di opzione per la nuova Azienda.

Costituisce motivo di recesso per giusta causa l'aver ottenuto l'assunzione mediante false dichiarazioni nella domanda o mediante presentazione di documenti falsi e/o viziati da invalidità non sanabile. Il provvedimento di decadenza è adottato con deliberazione dell'A.S.L.TO3 in conseguenza di quanto sopra.

#### **11) NORME FINALI**

L'Amministrazione si riserva la facoltà insindacabile, senza che gli aspiranti possano sollevare obiezioni o vantare diritti di sorta, di modificare, prorogare, sospendere o revocare il presente avviso, o parte di esso, qualora ne rilevasse la necessità o l'opportunità per ragioni di pubblico interesse ovvero in ragione di esigenze attualmente non valutabili né prevedibili, nonché in applicazione di disposizioni di contenimento della spesa pubblica che impedissero, in tutto o in parte, l'assunzione di personale o per mancanza di disponibilità finanziaria dell'A.S.L. e fatte salve, infine, eventuali diverse indicazioni regionali in materia.

I termini di conclusione del procedimento afferente la procedura di selezione sono stabiliti, di norma, in 12 mesi a decorrere dalla pubblicazione dell'avviso nella Gazzetta Ufficiale della Repubblica Italiana.

Per quanto non esplicitamente previsto nel presente avviso si rimanda alle norme di cui al D. Lgs. n. 502/92 e ss.mm.ii., al D.P.R. 484/97, al D.P.R. 487/94 e ai contenuti della D.G.R. n. 14-6180 del 29.07.2013 oltre a quanto stabilito dal C.C.N.L. della Dirigenza Medica Veterinaria vigente.

Per ulteriori informazioni rivolgersi all'Ufficio Concorsi della S.C Personale e Gestione Risorse Umane- Azienda Sanitaria Locale TO3 presso le sedi di:

Via Martiri XXX Aprile, n. 30 10093 Collegno TO - Tel: 011/4017020 – 4017021 - 4017095.

Stradale Fenestrelle, 72 - 10064 Pinerolo TO - Tel. 0121/235181-235121.

Il bando di concorso pubblico sarà disponibile sul sito Aziendale [www.aslto3.piemonte.it](http://www.aslto3.piemonte.it) – Amministrazione Trasparente – Bandi di Concorso oppure al seguente link: <http://www.aslto3.piemonte.it/PubblicazioneFtp/DL33/concorsiinvigore.xml> dopo la pubblicazione sulla Gazzetta Ufficiale della Repubblica Italiana.

IL DIRETTORE GENERALE

Dr. Flavio BORASO

ALLEGATO A

SCHEMA ESEMPLIFICATIVO DI DOMANDA DI AMMISSIONE ALL'INCARICO  
QUINQUENNALE DI DIRETTORE DI STRUTTURA COMPLESSA

Alla Struttura Complessa  
Personale e Gestione Risorse Umane  
AZ. SAN. LOCALE TO3  
Via Martiri XXX Aprile, 30  
10093 Collegno (TO)  
Il/La sottoscritto/a (cognome e nome)

nato/a in \_\_\_\_\_ il \_\_\_\_\_ residente  
in \_\_\_\_\_  
(provincia di \_\_\_\_\_) (cap. \_\_\_\_\_), in via

Tel. \_\_\_\_\_ chiede di essere ammesso/a. all'avviso pubblico, per  
l'attribuzione dell'incarico quinquennale di **Direttore di Struttura Complessa – Disciplina  
Medicina del Lavoro e Sicurezza degli Ambienti di Lavoro per la Direzione della S.C.  
Prevenzione e Sicurezza degli Ambienti di Lavoro.**

A tale scopo, ai sensi degli artt. 46 e 47 del D.P.R. 445/2000, consapevole delle sanzioni penali  
previste dall'art. 76 del D.P.R. 28 dicembre 2000, n. 445, per le ipotesi di falsità in atti e  
dichiarazioni non veritiere dichiara:

1. di essere cittadino/a italiano/a ovvero di essere cittadino di uno dei paesi dell'Unione Europea o Paesi Terzi ((in tal caso il candidato deve dichiarare il possesso dei requisiti di cui al punto 1 dei "Requisiti Generali di ammissione") \_\_\_\_\_ e di possedere adeguata conoscenza della lingua italiana;
2. di essere iscritto/a nelle liste elettorali del Comune di \_\_\_\_\_ (in caso di mancata iscrizione indicarne i motivi);
3. di non aver riportato condanne penali e di non essere destinatario di provvedimenti che riguardano l'applicazione di misure di prevenzione, di decisioni civili e di provvedimenti amministrativi iscritti nel casellario Giudiziale ai sensi della vigente normativa; in particolare di non aver riportato condanne penali per i reati di cui agli articoli 600-bis, 600-ter, 600-quater, 600-quinquies e 609-undicies del codice penale, ovvero dell'irrogazione di sanzioni interdittive all'esercizio di attività che comportino contatti diretti e regolari con minori oppure indicare le eventuali condanne riportate;
4. di non essere a conoscenza di essere sottoposto a procedimenti penali;
5. di essere in possesso del seguente titolo di studio \_\_\_\_\_ conseguito presso \_\_\_\_\_ nell'anno \_\_\_\_\_;
6. di essere in possesso dei requisiti specifici di ammissione (per quanto riguarda la Specializzazione deve essere indicata l'esatta dicitura della stessa, la data e l'Università presso cui è stata conseguita);
7. di essere iscritto/a all'Ordine dei Medici di \_\_\_\_\_ dal \_\_\_\_\_ con il numero \_\_\_\_\_;
8. di trovarsi nella seguente posizione nei riguardi degli obblighi militari (per i soggetti nati entro il 1985) \_\_\_\_\_;
9. di aver svolto servizio presso le seguenti Pubbliche Amministrazioni \_\_\_\_\_ nella posizione funzionale di \_\_\_\_\_ dal \_\_\_\_\_ al \_\_\_\_\_ (indicare se lavoro a Tempo Determinato o Indeterminato) \_\_\_\_\_ (indicare eventuali cause di

risoluzione) ;

10. di aver svolto attività \_\_\_\_\_ presso \_\_\_\_\_  
dal \_\_\_\_\_ al \_\_\_\_\_;
11. di aver partecipato ai seguenti corsi di formazione professionale e di aggiornamento:  
\_\_\_\_\_ presso \_\_\_\_\_ in qualità di \_\_\_\_\_ dal  
\_\_\_\_\_ al \_\_\_\_\_ con/senza esame finale;
12. di produrre n. \_\_\_\_\_ pubblicazioni allegate alla presente;
13. di non essere stato/a destituito/a o dispensato/a dall'impiego presso una Pubblica Amministrazione;
14. di essere in possesso, alla data di scadenza del termine stabilito dal presente bando, di tutti i requisiti generali e specifici di ammissione;
15. di possedere i seguenti titoli \_\_\_\_\_ che conferiscono il diritto di precedenza o preferenza nella nomina (in caso negativo omettere tale dichiarazione)
16. di essere disponibile a formulare opzione per il rapporto di lavoro esclusivo;
17. di dichiarare che il domicilio al quale dovranno essere inviate le comunicazioni relative al presente avviso è in via/corso \_\_\_\_\_  
\_\_\_\_\_ n \_\_\_\_\_ cap \_\_\_\_\_ Paese \_\_\_\_\_  
\_\_\_\_\_ Prov. \_\_\_\_\_  
Tel. \_\_\_\_\_ riservandosi di comunicare tempestivamente ogni variazione dello stesso;
18. di autorizzare l'Azienda al trattamento dei propri dati personali del D.Lgs. n. 196 del 30.06.2003 per l'espletamento della procedura;
19. di allegare alla presente istanza la documentazione prevista del bando accettando le condizioni fissate dal bando stesso nonché quelle che disciplinano e disciplineranno lo stato giuridico ed economico del personale dell'A.S.L. TO3.

Data,

(firma per esteso e leggibile)

Ai sensi dell'art. 38, del D.P.R. 28 dicembre 2000, n. 445, si precisa di allegare copia fotostatica (non autenticata) di un documento di identità.

ALLEGATO B)

**CURRICULUM FORMATIVO E PROFESSIONALE**

a cui si allegano:

dichiarazione relativa alla tipologia qualitativa e quantitativa delle prestazioni effettuate (casistica),  
dichiarazione relativa alla tipologia delle istituzioni in cui sono allocate le strutture presso cui ha  
svolto attività

Autocertificazioni (artt. 46 e 47 D.P.R. n. 445/2000)

Il sottoscritto

COGNOME E NOME	NATO A	IL
RESIDENTE A (luogo/provincia)	IN (indirizzo)	TELEFONO CELLULARE E-MAIL
_____	_____	_____ _____

in riferimento alla domanda di partecipazione alla pubblica selezione per il conferimento dell'incarico quinquennale, ai sensi del D. Lgs. n. 502/92, e s.m.i., di

**DIRIGENTE MEDICO DIRETTORE**

**DI STRUTTURA COMPLESSA PREVENZIONE E SICUREZZA DEGLI AMBIENTI DI LAVORO**

ai sensi degli artt. 46 e 47 D.P.R. n. 445/2000, consapevole delle sanzioni penali previste dall'art. 76 D.P.R. n. 445/2000 nel caso di mendaci dichiarazioni, falsità negli atti, uso o esibizione di atti falsi o contenuti dati non più rispondenti a verità, nonché della decadenza dai benefici conseguenti al provvedimento eventualmente emanato sulla base della dichiarazione non veritiera, qualora dal controllo effettuato emerga la non veridicità del contenuto di taluna, dichiara sotto la propria personale responsabilità che quanto di seguito riportato corrisponde a verità.

**DICHIARA**

*(compilare le voci che riguardano le dichiarazioni effettuate)*

- di essere in possesso dei seguenti titoli di studio:

DENOMINAZIONE TITOLO STUDIO	ISTITUTO SCOLASTICO	SEDE ISTITUTO SCOLASTICO	DATA RILASCIO	VOTO
LAUREA	UNIVERSITA'	SEDE UNIVERSITA'	DATA RILASCIO	VOTO

Durata legale del corso di laurea (anni accademici) \_\_\_\_\_

Titolo tesi di laurea \_\_\_\_\_

Estremi del provvedimento di riconoscimento di eventuale titolo di studio conseguito all'estero:

\_\_\_\_\_

SPECIALIZZAZIONE	UNIVERSITA'	SEDE UNIVERSITA'	DATA RILASCIO	VOTO

Durata legale del corso di specializzazione (anni accademici) \_\_\_\_\_

Titolo tesi di specializzazione \_\_\_\_\_

Estremi del provvedimento di riconoscimento di eventuale titolo di studio conseguito all'estero:

\_\_\_\_\_

- di essere in possesso dell'abilitazione all'esercizio della seguente professione:

PROFESSIONE	UNIVERSITA'	SEDE UNIVERSITA'	DATA RILASCIO (sessione)	VOTO

- di essere iscritto al seguente albo professionale:

ALBO	PROVINCIA	DATA E N. ISCRIZIONE

- di essere (di essere stato) dipendente delle seguenti pubbliche amministrazioni (A.S.L., A.S.O., Enti Pubblici, ecc.), da cui si evince anche il possesso del requisito specifico dell'anzianità di servizio:

N.	ENTE CON INDIRIZZO	TIPO RAPPORTO *	POSIZIONE QUALIFICA PROFILO DISCIPLINA	DAL (gg/mm/aa)	AL (gg/mm/aa)
1					
2					
...					

\* indicare:

- dipendente a tempo indeterminato, a tempo determinato, tempo pieno, tempo parziale con percentuale, rapporto esclusivo/non esclusivo, ecc.
- eventuali interruzioni (aspettativa, congedi, ecc.) e relativi periodi
- se ricorrono o meno le condizioni di cui all'ultimo comma dell'art. 46 D.P.R. n. 761/79 e la misura della riduzione
- motivi della cessazione
- servizio militare
- estremi del provvedimento di riconoscimento di eventuale servizio prestato all'estero
- di essere (di essere stato) titolare dei seguenti incarichi dirigenziali nell'ambito dei rapporti di lavoro presso le pubbliche amministrazioni di cui al punto precedente:

N.	ENTE	TIPO INCARICO*	DENOMINAZIONE INCARICO	DAL (gg/mm/aa)	AL (gg/mm/aa)
1					
.					

\* indicare:

direttore S.C., responsabile S.S., incarico di alta professionalità, incarico di natura professionale, ecc.



- di essere stato (di essere) dipendente delle seguenti case di cura private convenzionate/accreditate:

N.	ENTE CON INDIRIZZO	TIPO RAPPORTO *	POSIZIONE QUALIFICA PROFILO DISCIPLINA	DAL (gg/mm/aa)	AL (gg/mm/aa)
1					
2					
...					

\* indicare:

- dipendente a tempo indeterminato, a tempo determinato, tempo pieno, tempo parziale con percentuale, ecc.

-eventuali interruzioni (aspettativa, congedi, ecc.) e relativi periodi

- motivi della cessazione

- estremi del provvedimento di riconoscimento di eventuale servizio prestato all'estero

- di aver prestato (di prestare) attività a diverso titolo presso le seguenti pubbliche amministrazioni (A.S.L., A.S.O., Enti Pubblici, ecc.) e case di cura private convenzionate/accreditate:

N.	ENTE CON INDIRIZZO	TIPO RAPPORTO *	POSIZIONE QUALIFICA PROFILO DISCIPLINA	DAL (gg/mm/aa)	AL (gg/mm/aa)
1					
2					
...					

\* indicare:

- incarico libero – professionale, collaborazione coordinata e continuativa, borsa di studio, convenzionato, stage, frequenza volontaria, ecc.

- motivi della cessazione

- indicare l'orario settimanale per l'attività specialistica ambulatoriale convenzionata

- indicare gli estremi del provvedimento di riconoscimento di eventuale servizio prestato all'estero

- di avere svolto i seguenti servizi/attività presso privati:

N.	DATORE LAVORO CON INDIRIZZO	TIPO RAPPORTO *	QUALIFICA	DAL (gg/mm/aa)	AL (gg/mm/aa)
1					
...					

Possono essere allegati certificati

- di essere in possesso del seguente attestato di partecipazione al corso regionale di formazione manageriale ex art 5, c. 1, lett. d) del D.P.R. n. 484/97 (eventuale):

- di avere partecipato ai seguenti corsi/congressi/convegni/seminari:

N.	TITOLO	ENTE ORGANIZZATORE	DATA LUOGO DURATA SVOLGIMENTO	TIPO CORSO*
1				
...				

\* indicare:

con/senza esame finale, come uditore/relatore o docente  
Possono essere allegati certificati

- di avere svolto (di svolgere) la seguente attività di docenza:

N.	DOCENZA	ENTE ORGANIZZATORE	DATA SVOLGIMENTO	N° ORE DOCENZA
1				
...				

Possono essere allegati certificati

- di essere autore/coautore dei seguenti lavori scientifici editi a stampa:

N.	AUTORIE/I	TITOLO	RIVISTA/TESTO EDIZIONE DATA	N° PAGINE
1				
...				

Devono essere allegate pubblicazioni

- Ulteriori elementi utili per la valutazione relative al profilo/fabbisogno professionale:

---

---

---

---

---

---

---

---

Dichiara inoltre di essere informato, ai sensi e per gli effetti di cui all'art. 13 D. Lgs. n. 196/2003, che i dati personali raccolti saranno trattati, anche con strumenti informatici, esclusivamente nell'ambito del procedimento per il quale la presente dichiarazione viene resa.

DATA, \_\_\_\_\_

FIRMA \_\_\_\_\_

*N.B.: Il presente stampato costituisce una traccia che può essere modificata a seconda delle esigenze dell'interessato.*

---

ALLEGATO C

**ELENCO DOCUMENTI ALLEGATI**

Dichiarazione sostitutiva dell'atto di notorietà (art. 47 D.P.R. n. 445/2000)

---

Il sottoscritto

COGNOME E NOME	NATO A	IL

RESIDENTE A (luogo/provincia)	IN (indirizzo)	TELEFONO CELLULARE E-MAIL
_____	_____	_____ _____

in riferimento alla domanda di partecipazione alla pubblica selezione per il conferimento dell'incarico quinquennale, ai sensi del D. Lgs. n. 502/92, e s.m.i., di

**DIRIGENTE MEDICO DIRETTORE DI STRUTTURA COMPLESSA PREVENZIONE E SICUREZZA DEGLI AMBIENTI DI LAVORO**

ai sensi degli artt. 46 e 47 D.P.R. n. 445/2000, consapevole delle sanzioni penali previste dall'art. 76 D.P.R. n. 445/2000 nel caso di mendaci dichiarazioni, falsità negli atti, uso o esibizione di atti falsi o contenuti dati non più rispondenti a verità, nonché della decadenza dai benefici conseguenti al provvedimento eventualmente emanato sulla base della dichiarazione non veritiera, qualora dal controllo effettuato emerga la non veridicità del contenuto di taluna, dichiara sotto la propria personale responsabilità che le allegate copie dei sotto elencati documenti sono conformi agli originali:

1. \_\_\_\_\_
2. \_\_\_\_\_
3. \_\_\_\_\_
4. \_\_\_\_\_

... \_\_\_\_\_

DATA, \_\_\_\_\_

FIRMA \_\_\_\_\_